חוק התכנון והבניה, התשכ"ה - 1965
תכנית לתשתית לאומית

מס' תתל/ 136

תחנת מיתוג מורשה

תשריט מצב מוצע	גיליון 1 מתוך 1
מחוז	מטה, תל-אביב
מרחב תכנון מקומי	רמת השרון, תל אביב-יפו
רשות מקומית	
ישוב	
תכנית בסמכות	ארצית
איחוד וחלוקה	ללא איחוד וחלוקה
היתרים או הרשאות	תכנית שמכוחה ניתן להוציא היתרים או הרשאות
מונה תדפיס התשריט	8
מועד הפקה	16/05/2024 13:25
שטח התכנית	328 דונם קנה מידה 1:2500

אישורים בתכנית מס' תתל/ 136

שמות*

מגיש התכנית	חברה/תאגיד ממשלתי תאגיד: חברת נגא - ניהול מערכת החשמל בע"מ
עורך ראשי	יובל רובינשטיין שר תאגיד: נגא - ניהול מערכת החשמל בע"מ
יזם	חברה ממשלתית, שחר ניצן תאגיד: נגא - ניהול מערכת החשמל בע"מ

טבלת גושים וחלקות*

מספר גוש	חלק/ כל הגוש	מספרי חלקות בשלמותן	מספרי חלקות בחלקיותן
6339	חלק	19	10, 15, 17, 20, 22, 24-26, 28, 30-31
6340	חלק	36	26, 28, 30, 32, 34, 38
6341	חלק		236, 238, 240, 242-243, 245, 255
6342	חלק	19	9-10, 15, 21, 23, 25-26, 30, 32
6343	חלק		1
6639	חלק		13-21, 25-36, 47-48, 68

* הרשימה המלאה מפורטת בהוראות התכנית / בהודעה שפורסמה בעיתונות וברשומות

הריני מצהיר בזאת כי המפה הטופוגרפית/המצבית המהווה רקע לתכנית זו, נערכה על ידי ביום 13.09.2022 והיא הוכנה לפי הוראות נוהל מבא"ת ובהתאם להוראות החוק ולתקנות המודדים שבתוקף.
דיוק הקו הכחול והקדסטר: מדידה גרפית

הילה מרקוביץ	1556		
שם המודד	מספר רשיון	חתימה	תאריך

מקרא

גבול תכנית
שם מסת מפסטרו
גוש 1234 גוש רב מפסטרו
גבול חלקה מספרית
חזרת דרך
מספר דרך
שם קר מקום
רחוב דרך

מתקנים הנדסיים
דרך מוצעת
יעוד עפ"י תכנית מאושרת אחרת
מובלות בניה ופיתוח
גבול מסדרון תשתיות תל"ן
גבול מסדרון תשתיות עיל"

תרשים התמצאות - קנ"מ 1:52000

שנת צילום אויר: 2019

תרשים סביבה - קנ"מ 1:13000

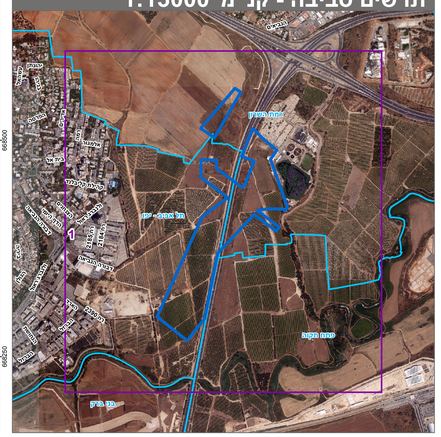

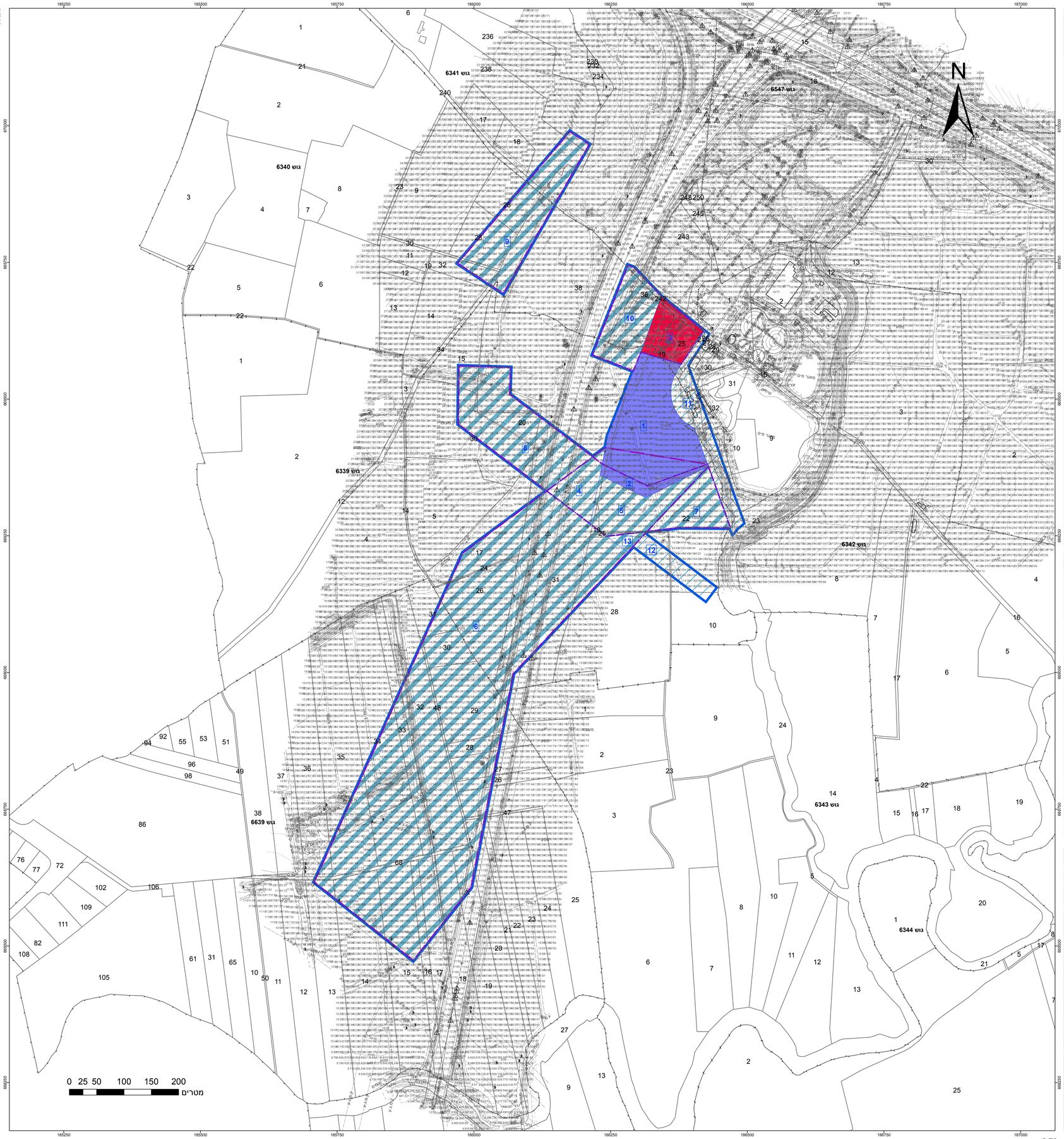

חוק התכנון והבניה, התשכ"ה - 1965
הועדה לתשתיות לאומיות
הוועדה החליטה ביום :
04/03/2024
להעביר את התכנית להערות המשפחת
21/05/2024
תאריך